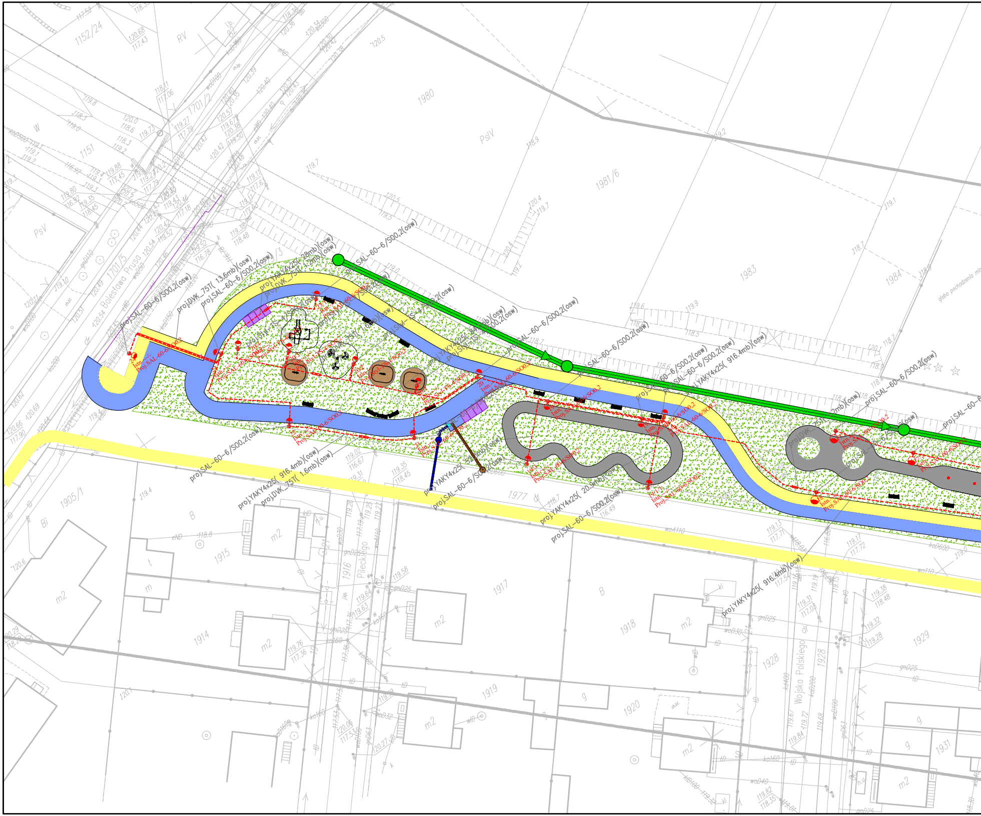

Bolesława Prusa
1701/5
1701/2
1151
1152/24
1980
1981/6
1983
1984
PsIV
PsV
RV
1905/1
1977
1914
1915
1916
1917
1918
1919
1920
1928
1929
1931
Pileckiego
Wojska Polskiego
proj.SAL-60-6/S00,2(osw)
proj.DVK_75T(13.6mb)(osw)
proj.YAKY4x25(28mb)(osw)
proj.DVK_75T(1.2mb)(osw)
proj.YAKY4x25(916.4mb)(osw)
proj.DVK_75T(1.6mb)(osw)
proj.YAKY4x25(52.5mb)(osw)
proj.YAKY4x25(20.9mb)(osw)
proj.Styl-TS-4/S00,2
Istn.-/-
Proj.SAL-60-6/SO0.2
Proj.Styl-TS-4/SO0.2
m2
gleba pochodzenia mineralnego

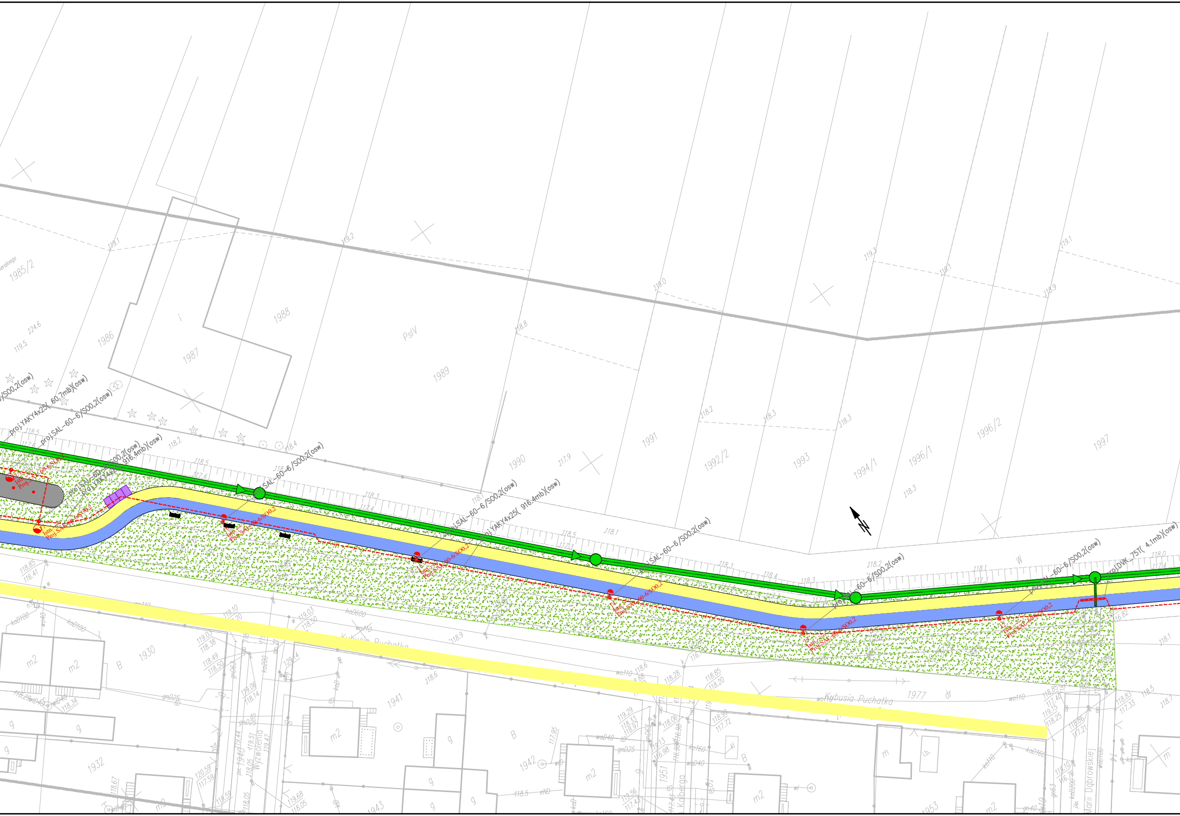
proj.YAKY4x25(60.7mb)(osw)
proj.SAL-60-6/S00,2(osw)
proj.SAL-60-6/S00,2(osw)
proj.YAKY4x25(916.4mb)(osw)
proj.SAL-60-6/S00,2(osw)
proj.SAL-60-6/S00,2(osw)
proj.YAKY4x25(916.4mb)(osw)
proj.SAL-60-6/S00,2(osw)
proj.SAL-60-6/S00,2(osw)
proj.SAL-60-6/S00,2(osw)
proj.DVK_75T(4.1mb)(osw)
Istn.
Proj.SAL-60-6/SO0,2
N
1985/2
1986
1987
1988
1989
1990
1991
1992/2
1993
1994/1
1996/1
1996/2
1997
PsIV
1930
1932
1940
1941
1942
1943
1951
1953
1977
Kubusia Puchatka
Wyzwolenia
Kolberga
Marii Dąbrowskiej
m2
g
B
dr
W

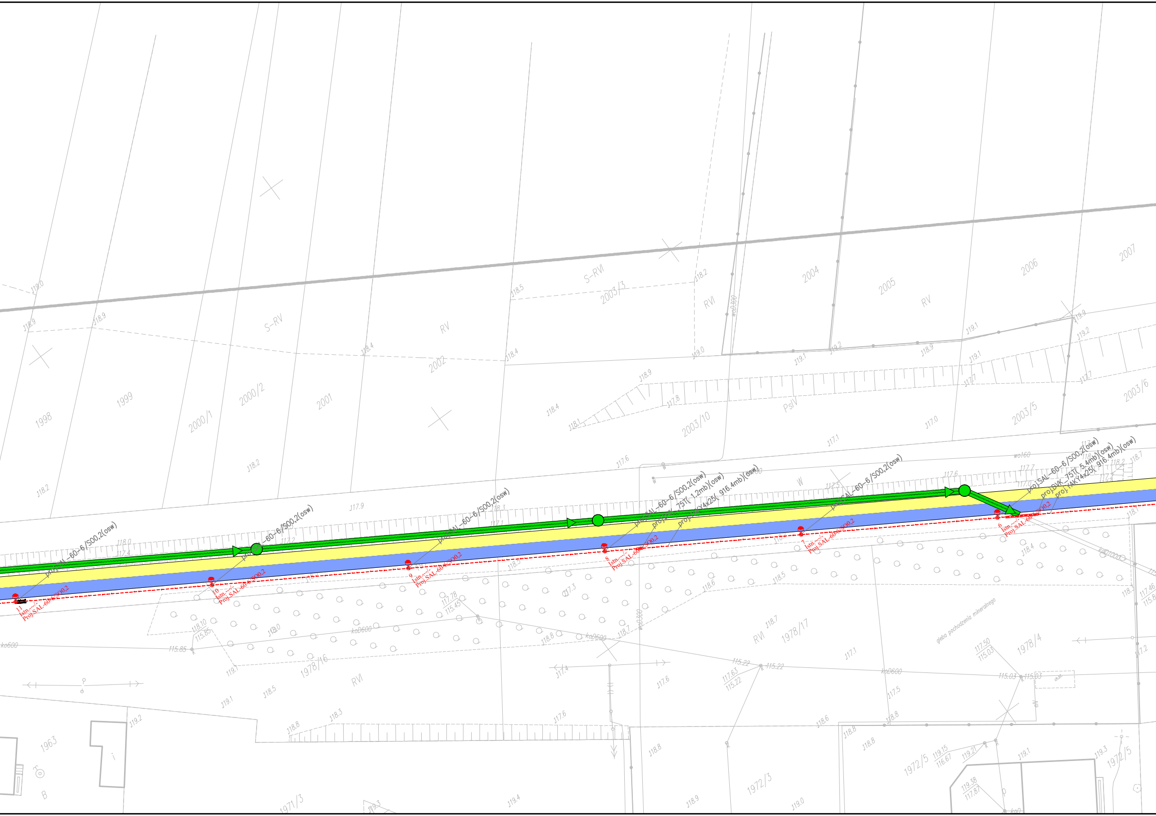
proj.SAL-60-6/S00,2(osw)
proj.DVK-75T(1,2mb)(osw)
proj.YAKY4x25(916,4mb)(osw)
proj.SAL-60-6/S00,2(osw)
proj.DVK-75T(5,4mb)(osw)
proj.YAKY4x25(916,4mb)(osw)
11
Istn.--/-
Proj.SAL-60-6/S00.2
10
Istn.--/-
Proj.SAL-60-6/S00.2
9
Istn.--/-
Proj.SAL-60-6/S00.2
8
Istn.--/-
Proj.SAL-60-6/S00.2
7
Istn.--/-
Proj.SAL-60-6/S00.2
6
Istn.--/-
Proj.SAL-60-6/S00.2
1998
1999
2000/1
2000/2
2001
2002
2003/3
2003/10
2004
2005
2006
2007
2003/5
2003/6
1978/16
1978/17
1978/4
1963
1971/3
1972/3
1972/5
S-RV
S-RVI
RV
RVI
PsIV
W
B
wo300
wo160
koD600
koD1000
ko600
gleba pochodzenia mineralnego
119.0
118.9
118.4
118.5
118.2
117.9
117.6
117.1
117.0
117.8
118.1
119.1
119.2
119.9
117.7
118.7
118.6
118.8
117.78
115.45
118.10
115.85
115.22
117.63
117.50
115.03
119.15
116.67
119.38
117.87
119.3
119.4
117.46

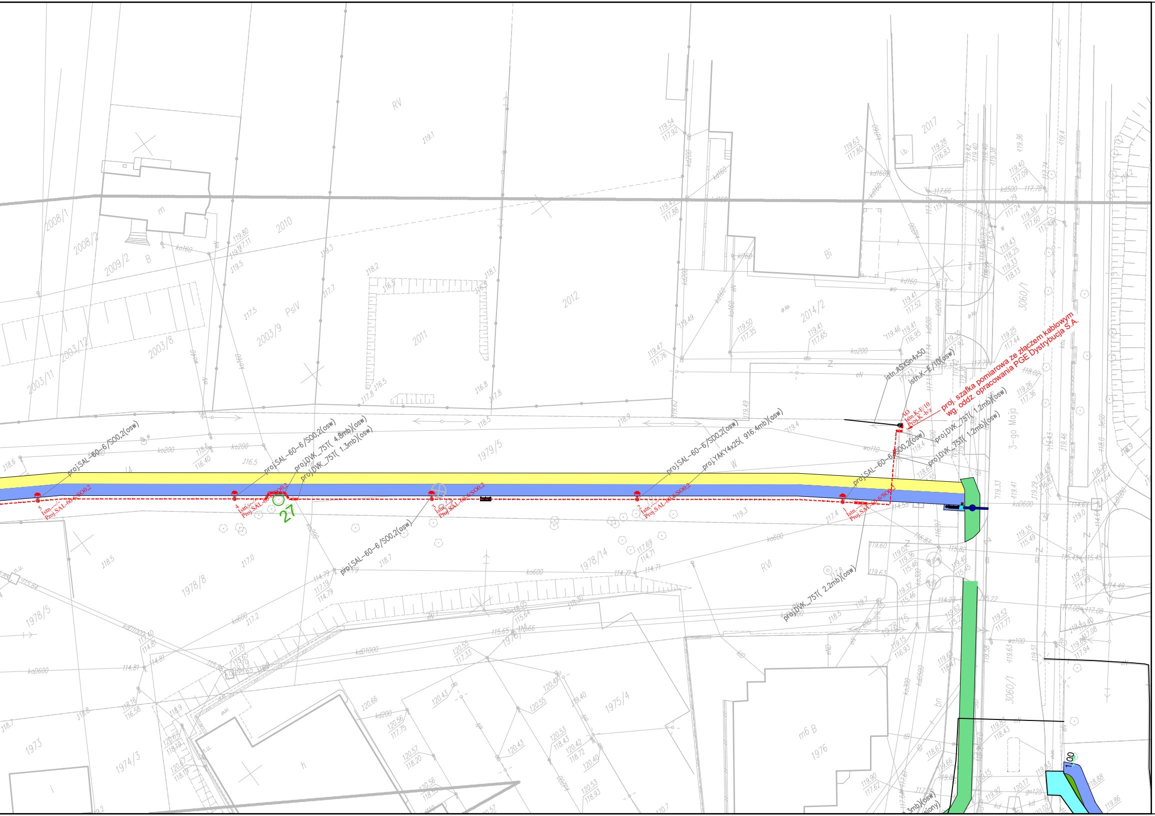
proj.SAL-60-6/S00,2(osw)
proj.SAL-60-6/S00,2(osw)
proj.DVK_75T(4.8mb)(osw)
proj.DVK_75T(1.3mb)(osw)
proj.SAL-60-6/S00,2(osw)
proj.SAL-60-6/S00,2(osw)
proj.YAKY4x25(916.4mb)(osw)
proj.SAL-60-6/S00,2(osw)
proj.DVK_75T(1.2mb)(osw)
proj.DVK_75T(1.2mb)(osw)
proj.DVK_75T(2.2mb)(osw)
istn.ASXSn4x50
istn.K-E/10(osw)
proj. szafka pomiarowa ze złączem kablowym
wg. oddz. opracowania PGE Dystrybucja S.A.
AO
Istn.K-E/10
Proj.K -b/z
5
Istn.--/-
Proj.SAL-60-6/SO0,2
4
Istn.--/-
Proj.SAL-60-6/SO0,2
3
Istn.--/-
Proj.SAL-60-6/SO0,2
2
Istn.--/-
Proj.SAL-60-6/SO0,2
1
Istn.--/-
Proj.SAL-60-6/SO0,2
27
3-go Maja
1:00

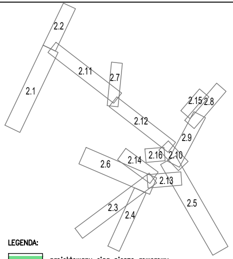
2.2
2.1
2.11
2.7
2.15
2.8
2.12
2.9
2.16
2.10
2.6
2.14
2.13
2.3
2.4
2.5

LEGENDA:

🟩	projektowany ciąg pieszo rowerowy
🟦	projektowana ścieżka rowerowa
🟨	projektowany/przebudowywany chodnik
🟪	istniejąca ścieżka rowerowa
🟦	istniejący chodnik
🟦	istniejący ciąg pieszo-rowerowy
🟩	projektowany pas zieleni
	projektowane oznakowanie poziome
🟪	projektowane parkingi dla rowerów
🟥	pas dla rowerów wyznaczony w jezdni – oznakowanie poziome
🟫	projektowane miejsca parkingowe
▨	projektowany/regulowany rów
⬜	ul. Prusa proj. wg. odrębnego opracowania
▬	ciąg pieszo-row. proj. wg. odrębnego opracowania
●	projektowana mała architektura
●	projektowana zieleń
●	proj. słup oświetleniowy z oprawą
– – –	proj. linie kablowe oświetleniowe
▭	proj. rury ochronne

UWAGA: Podczas realizacji prac budowlanych należy zwrócić uwagę na rozdział sieci rozdzielczej i sieci oświetleniowej.

Studium projektu: PROJEKT WYKONAWCZY

PRAWA AUTORSKIE ZASTRZEŻONE

Jednostka projektowa:	Inwestor:
ROAD CONCEPT RENATA KOZAK UL. SIENKIEWICZA 21 11-600 WĘGORZEWO	MIASTO OSTRÓW MAZOWIECKA UL. 3 MAJA 66 07-300

Nazwa zadania:	BUDOWA ŚCIEŻEK ROWEROWYCH NA TERENIE MIASTA OSTRÓW MAZOWIECKA O DŁUGOŚCI OK. 17KM WRAZ Z BUDOWĄ INFRASTRUKTURY TOWARZYSZĄCEJ ORAZ PRZEBUDOWĄ KOLIZJI		Branża: ELEKTRYCZNA
Tytuł rysunku:	PROJEKT ZAGOSPODAROWANIA TERENU - SIECI ELEKTRYCZNE		Skala: 1:500
Projektował: branża elektryczna	mgr inż. Daniel Filipowicz WAM/0096/PWOE/12	Podpis:	Data: 05.2018
Sprawdził: branża elektryczna	mgr inż. Marcin Grzesiukiewicz PDL/0154/POOE/10	Podpis:	Nr rysunku: 3.12 (PZT 2.14)